PARTITURA PARA BATERIA DE:

"ALERTA"

Por: Anderson Cleiton Rodrigues
02/2013 BATERA CENTER-SBO/SP.

A cantora "ARIELY BONATTI"

Ariely Regina Bonatti, nasceu dia 01 de junho de 1984, e vinda de uma família cristã, começou a cantar ainda criança, gravando seu primeiro cd aos 15 anos, o Movimento dos Anjos de 2002.

Discografia:

Glorioso Encontro (K-7 1994), Movimento dos Anjos (cd 2002), Esse Deus é D+ (cd 2003), Faça Como Eu (cd 2004), Dessa vez é você (cd 2005), Faça a Diferença (cd 2007), O Tempo (cd 2010), Minha Conquista (cd 2011).

A música "ALERTA"

A canção pertence ao álbum "Minha Conquista" de 2011, pela gravadora MK.

"ALERTA" (Ariely Bonatti)

Álbum: "Minha Conquista" de 2011

Transcrição: Anderson Cleiton Rodrigues

Encomende já sua partitura: bateracenter@gmail.com

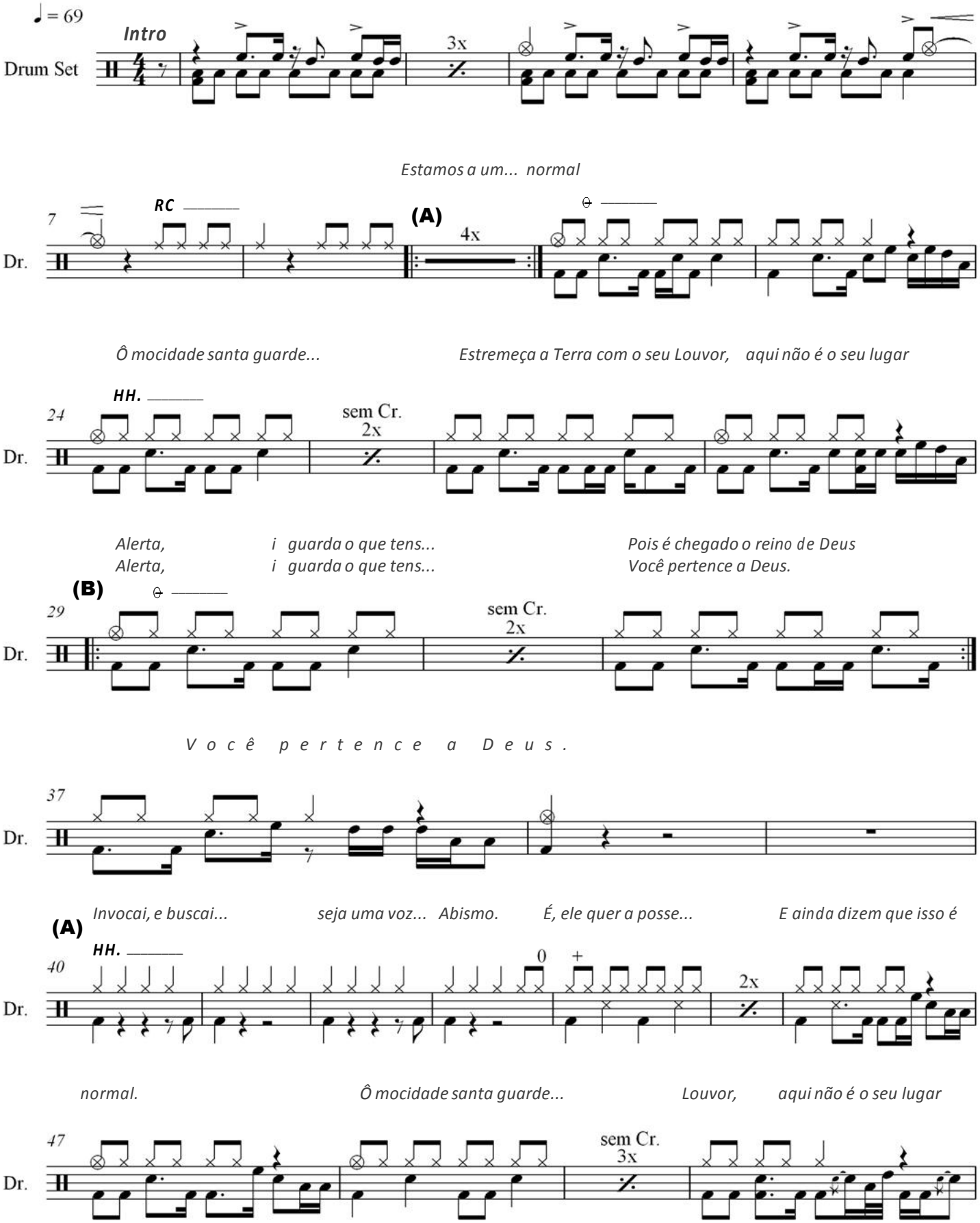

"A L E R T A" (Ariely Bonatti)

Transcrição: Anderson Cleiton Rodrigues

Encomende já sua partitura: bateracenter@gmail.com

Alerta, i guarda o que tens... Pois é chegado o reino de Deus
Alerta, i guarda o que tens... Você pertence a Deus.

(B)

51 Dr. sem Cr. 2x 1. 2.

Alerta, i guarda o que tens... Pois é chegado o reino de Deus

59 Dr. sem Cr. 2x

Alerta, i guarda o que tens... Você pertence a Deus.

64 Dr. sem Cr. 2x

Você pertence a Deus. Você pertence, a Deus.

68 Dr. RC Cr.

Encomende já sua partitura: bateracenter@gmail.com

Notação musical:

CHIMBAL *(Hi-hat)*

PRATOS *(Cymbals)*

	Aberto (Open)	Fechado (Closed)	Semi-aberto (Half opened)	Condução (Ride)	Ataque (Crash)	Splash	China
HH.	0	+	⊖	RC	Cr.		

CHIMBAL com o pé *(Foot hi-hat)*

Bumbo (D) (Bass drum)	(R)	(E) (L)	Caixa (Snare)	Aro (Side stick)	Tom 1	2	Surdo (Floor tom)